



LICEO QUADRI

LINEE OPERATIVE PER GARANTIRE IL REGOLARE
SVOLGIMENTO DEI CdC TURNO DI OTTOBRE
a.s. 2020/2021



Premessa

Vista, oltre al D.Lgs. 81/2008 e s.m.i., la normativa vigente in materia¹ sono adottate le seguenti misure di sistema, organizzative di prevenzione e protezione e regole per l'utenza e personale per lo svolgimento delle lezioni durante l'anno scolastico 2020/2021, fino all'eventuale termine dell'emergenza sanitaria. Per gli studenti, le indicazioni sono riferite all'aula che dovranno utilizzare in quanto questa, per il modello didattico utilizzato, tranne per pochi casi non sarà sempre la stessa.

1. Regole da rispettare prima di recarsi a scuola

Lo studente e l'operatore scolastico ha l'**obbligo**:

- **di rimanere al proprio domicilio** se presenta tosse, difficoltà respiratoria o febbre superiore a 37,5 °C e di
- **chiamare il proprio Medico** di Medicina Generale/**Pediatra** di Libera Scelta o il **Distretto sanitario** territorialmente competente (in caso di dubbio, la misurazione della temperatura va comunque fatta autonomamente, prima di partire da casa).

Poiché la prima e principale misura di sicurezza anti-contagio che un istituto scolastico deve assicurarsi venga rispettata consiste proprio nel fatto che una persona che ha sintomi compatibili con il COVID-19 non venga a scuola, la definizione di questo punto del Protocollo richiede la massima attenzione.

2. Modalità dell'entrata del personale scolastico

In tutte le aree comuni e nelle pertinenze (cortili, ...) dell'istituto è **obbligatorio rispetto delle regole comportamentali in vigore nei luoghi chiusi**:

- **distanziamento interpersonale;**
- **uso della mascherina;**
- **disinfezione delle mani.**

Sarà attivo un banco per il Triage all'ingresso principale da via Carducci.

¹ Riferimenti normativi e documentali:

- DPCM 7/8/2020 e relativo allegato n. 12 (*Protocollo condiviso di regolamentazione delle misure per il contrasto e il contenimento della diffusione del virus COVID-19 negli ambienti di lavoro fra il Governo e le parti sociali*);
- *Protocollo d'intesa per garantire l'avvio dell'anno scolastico nel rispetto delle regole di sicurezza per il contenimento della diffusione di COVID-19*, Ministero dell'Istruzione (MI), 6/8/2020;
- *Documento tecnico sull'ipotesi di rimodulazione delle misure contenitive nel settore scolastico*, Comitato Tecnico Scientifico (CTS) del Ministero della Salute (MS), allegato al verbale n. 82 del 28/5/2020, e successive precisazioni ed integrazioni (verbale n. 90 del 23/6/2020, verbale n. 94 del 7/7/2020 e verbale n. 100 del 10/8/2020).
- la Circolare MS n. 5443 del 22/2/2020 5e il documento ISS *Raccomandazioni ad interim sui disinfettanti nell'attuale emergenza COVID-19: presidi medico chirurgici e biocidi* del 13/7/20206, per quanto attiene alle operazioni di pulizia e disinfezione;
- il Decreto Legge 14/8/2020, n. 104 – *Misure urgenti per il sostegno e il rilancio dell'economia* (in particolare l'art. 32, comma 4, relativamente al "lavoro agile");
- il Decreto Legge 19/5/2020, n. 34, convertito in Legge 17/7/2020, n. 77 – *Conversione in Legge, con modificazioni, del Decreto Legge 19 maggio 2020, n. 34, recante misure urgenti in materia di salute, sostegno al lavoro e all'economia, nonché di politiche sociali connesse all'emergenza epidemiologica da COVID-19*, art. 83, relativamente ai lavoratori fragili;
- il documento ISS *Indicazioni operative per la gestione di casi e focolai di SARS-CoV-2 nelle scuole e nei servizi educativi dell'infanzia* del 21/8/2020, per tutto ciò che attiene agli scenari di persone con sintomi compatibili con il COVID-19 a scuola;
- Nota Regione Veneto prot. n. 345038 del 2 settembre 2020.

In caso di arrivo o uscita contemporanei sarà cura dei docenti mantenere una distanza di **almeno 1 metro** (misura assunta per maggior cautela) prima, durante e dopo l'operazione di controllo Triage per la COVID-19.

Docenti devono entrare con già addosso mascherina o dispositivi di protezione di proprietà, in assenza verrà fornita dalla scuola.

Un servizio di Triage per la SARS-CoV-2, con più punti di misurazione per accesso, sarà operativo per tutta la durata dei Consigli di classe.

Presso ogni punto di misurazione saranno svolte le seguenti operazioni:

1. misurazione della temperatura utilizzando l'apposito termometro a distanza;
2. eventuale controllo guanti con soluzione igienizzante, in assenza igienizzazione delle mani;
3. controllo mascherina (in assenza sarà fornita)

Qualora venga rilevata una temperatura di 37,5° o superiore, sarà applicata la procedura prevista dal Rapporto ISS COVID-19 n. 58/2020 (allontanamento dalla struttura per il personale scolastico). La stessa misura deve essere adottata per coloro che non intendano sottoporsi alla rilevazione della temperatura.

Si riporta in dettaglio la tabella con le aule in cui si terranno i Consigli di classe e i percorsi dai punti di accesso alle aule:

Lunedì 26 Ottobre

ora	Classe	Aula	Classe	Aula	Classe	Aula
14.30	1ASE	B1D1	2CSE	B1D2	5CSC	B105
15.45	1DSA	LABINF1	3ESC	LABINF2	4ASA	B106
17.00	3ASA	B1D1	4BSC	B1D2	4BSE	B105
18.15	2BSC	LABINF1	2BSE	LABINF2	5DSC	B106

Martedì 27 Ottobre

ora	Classe	Aula	Classe	Aula	Classe	Aula
14.30	2ASA	B1D1	5BSE	B1D2	5DSA	B105
15.45	2CSA	LABINF1	2DSC	LABINF2	5BSA	B106
17.00	2DSA	B1D1	4CSA	B1D2	5ASC	B105
18.15	1CSE	LABINF1	5CSA	LABINF2		B106

Mercoledì 28 Ottobre

ora	Classe	Aula	Classe	Aula	Classe	Aula
14.30	2CSC	B1D1	4BSA	B1D2	4ESA	B105
15.45	1BSA	LABINF1	3ASE	LABINF2	5ESC	B106
17.00	1ASC	B1D1	2ESA	B1D2	5ASE	B105
18.15	3CSC	LABINF1	3DSA	LABINF2	5ASA	B106

Giovedì 29 Ottobre

ora	Classe	Aula	Classe	Aula	Classe	Aula
14.30	1ESA	B1D1	3BSC	B1D2	4ASC	B105
15.45	1BSC	LABINF1	3BSE	LABINF2	4CSC	B106
17.00	1ASA	B1D1	3ASC	B1D2	4DSC	B105
18.15	1CSC	LABINF1	2ASC	LABINF2	5ESA	B106

ora	Classe	Aula	Classe	Aula	Classe	Aula
14.30	3BSA	B1D1	3CSA	B1D2	5BSC	B105
15.45	1DSC	LABINF1	2ASE	LABINF2	3ESA	B106
17.00	2BSA	B1D1	3DSC	B1D2	4DSA	B105
18.15	1BSE	LABINF1	1CSA	LABINF2	4ASE	B106

Percorso: punto di accesso – aule CdC

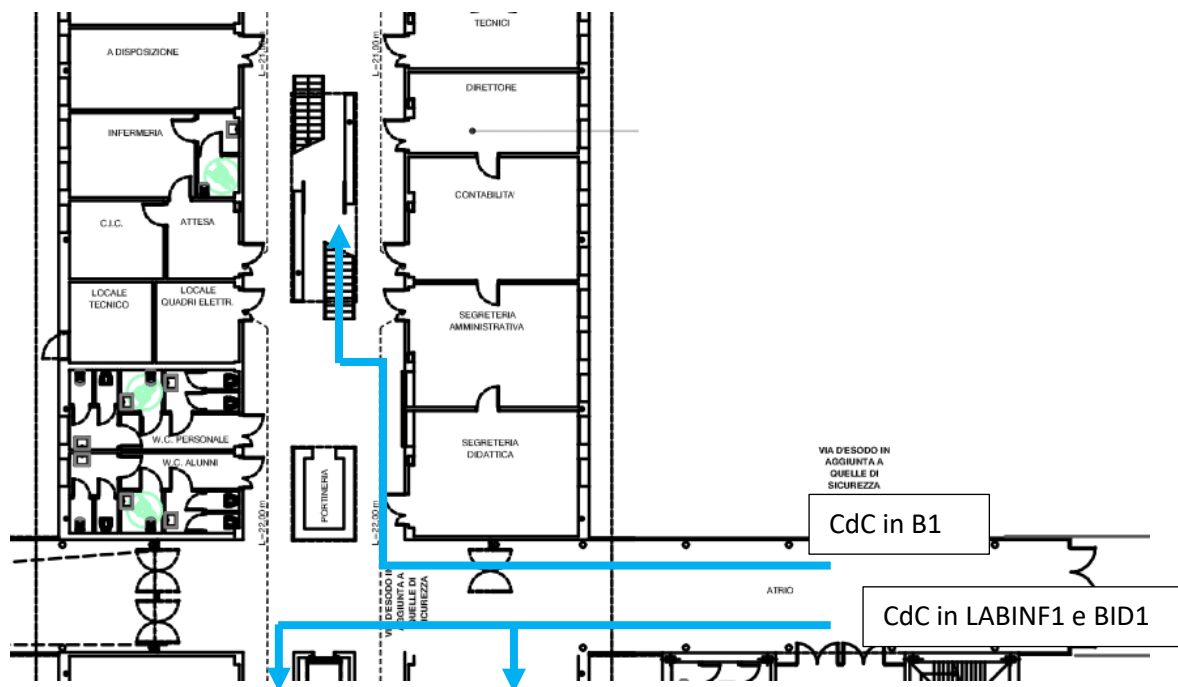

3. Spazi per attese tra CdC e modalità di uscita degli studenti

Al fine di limitare al massimo le occasioni di contatto tra eventuali successivi Consigli di Classe, i Docenti utilizzeranno l'Aula Magna come spazio per l'attesa e manterranno il distanziamento utilizzando esclusivamente le sedute contrassegnate da un bollino verde

Gli spostamenti dall'aula del Consiglio di Classe all'Aula Magna e viceversa o dall'aula del Consiglio di Classe all'uscita sono di seguito individuati in piantina:

